

ARNEG TRASPARENTE AD ARESE

L'iper per la grande i, l'ipermercato magnete del centro commerciale Il Centro ad Arese (Mi), offre un esempio di personalizzazione dei banchi del fresco, in particolare della macelleria. Arneg ha lavorato sul banco Glasgow e sulle celle frigorifere per la maturazione delle mezzene secondo i dettami del concept dell'iper: spazi aperti, sviluppo verticale, visione completa dei prodotti e impiego di materiali naturali. La carne è esposta nelle vetrine Glasgow con

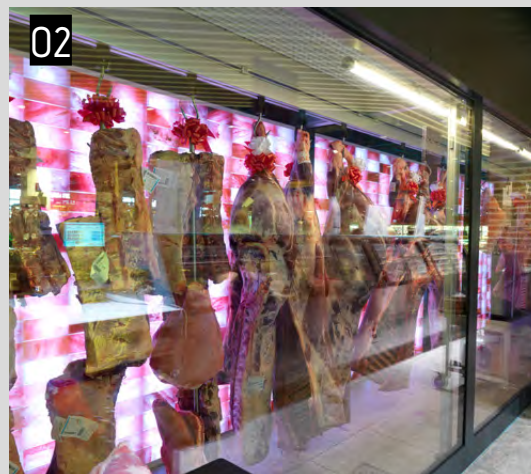

pregiate rifiniture in marmo, proprio come i banchi delle macellerie tradizionali. Le celle frigorifere sono personalizzate e il vetro che le compone lascia intravedere una parete scenografica realizzata con il sale rosa cristallino dell'Himalaya (1-2). Il layout del reparto si concentra attorno a un ceppo circolare circondato da una protezione di vetro attorno al quale ci sono le carni d'eccellenza e i macellai addetti alle preparazioni (3). Nel pollame la trasparenza del concept è garantita dai mobili Belgrado 2, che lasciano vedere la carne da ogni lato (4). B.T.